

AGYL

Aplicación para la Gestión Y la Logística

DIRECCIÓN GENERAL DE EXPLOTACIÓN DE LA INFRAESTRUCTURA
Dirección Ejecutiva de Servicios Logísticos

AGYL

Aplicación para la Gestión y la Logística

AGYL

Aplicación para la Gestión y la Logística

Mayor agilidad y eficiencia en la prestación de servicios

Gestión automatizada de las terminales

Comunicación operadora-Adif continua vía web

Seguimiento en tiempo real de peticiones y servicios

Control automático de acceso de UTIs a la terminal

AGYL

Aplicación para la Gestión y la Logística

INTERFAZ OPERADOR

El operador podrá acceder a la aplicación a través de la web de Adif con su usuario y contraseña.

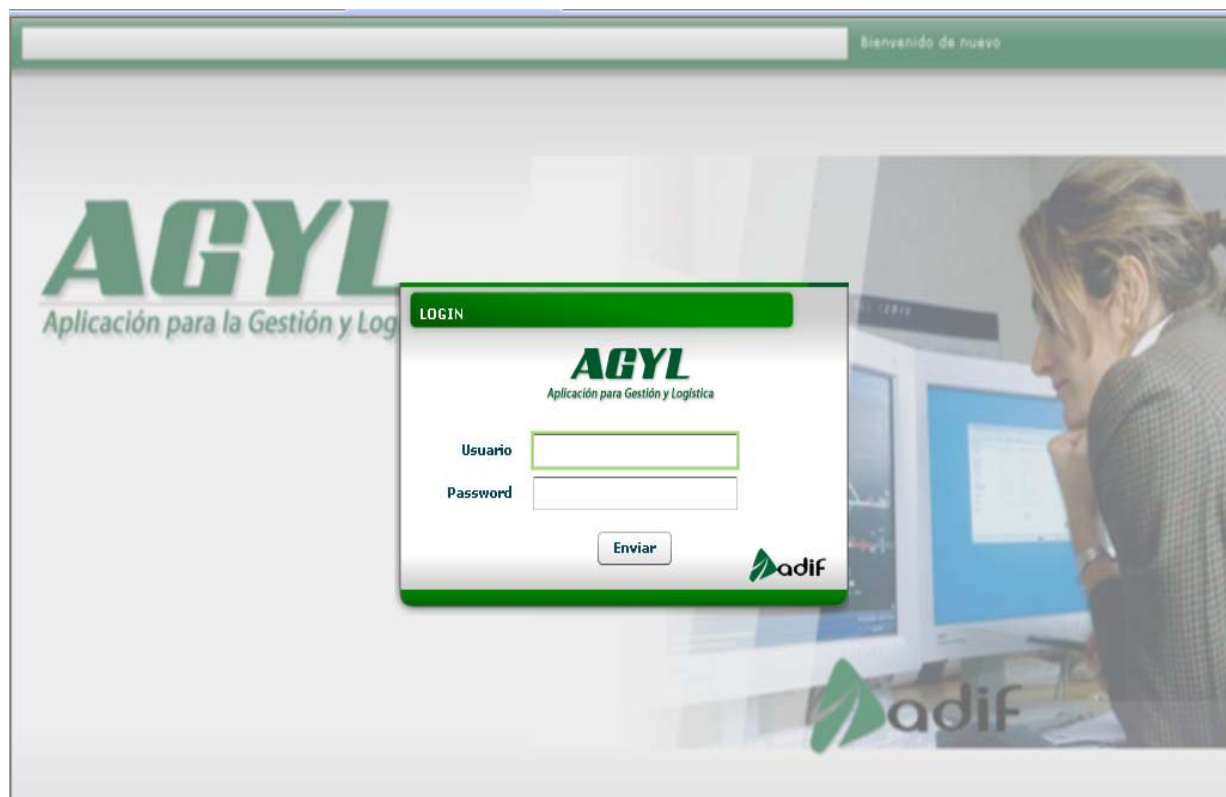

AGYL

Aplicación para la Gestión y la Logística

INTERFAZ OPERADOR

- Peticiones vía Web o telemática
- Comunicación en tiempo real

- SA-01 - Acceso de trenes a terminal
- SA-02 - Expedición de trenes de la terminal
- SC-01 - Acceso de vehículos por carretera
- SC-02 - Operaciones de acceso a instalaciones exteriores sin vehículo de maniobras
- SC-03 - Operaciones de acceso a instalaciones exteriores con vehículos de maniobras
- SC-04 - Maniobras en terminales / Instalaciones sin vehículo de maniobras
- SC-05 - Maniobras en terminales / Instalaciones con vehículo de maniobras
- SC-06 - Manipulación de Unidades de Transporte Intermodal
- SC-07 - Traslado de carga completa en las terminales fronterizas de Irún y PortBou
- SC-09 - Suministro de combustible
- SX-01 - Facturación Comercial
- SX-02 - Pesaje de Vagones

At the bottom right of the form, there are two buttons: "Grabar" and "Cancelar".

AGYL

Aplicación para la Gestión y la Logística

INTERFAZ OPERADOR

Entorno amigable y ayudas a la navegación.

Fields and values shown:

- Terminal(*): 95104
- Su número de Petición: (empty)
- Número Tren(*): 00321
- Cliente...: 00001
- Fecha Inicio Vigencia(*): (empty)
- Fecha Fin Vigencia(*): (empty)
- Días Circulación(*): L M X J V S D
- Hora Llegada(*): (empty)
- Hora Salida(*): (empty)
- Terminal Anterior(*): 95104
- Terminal Posterior(*): (empty)
- Serie Locomotora 1(*): (empty)
- Serie Locomotora 2(*): (empty)
- Número Total de Vagones(*): (empty)
- Longitud: (empty)
- Materias Peligrosas:

A calendar is open, showing the month of May 2009. A red tooltip message points to the 'Hora Llegada(*)' field, stating: 'Valor Requerido. Formato HH.MM.SS'.

Buttons at the bottom right: 'Grabar' and 'Cancelar'.

AGYL

Aplicación para la Gestión y la Logística

INTERFAZ OPERADOR

Consulta online del estado de peticiones.

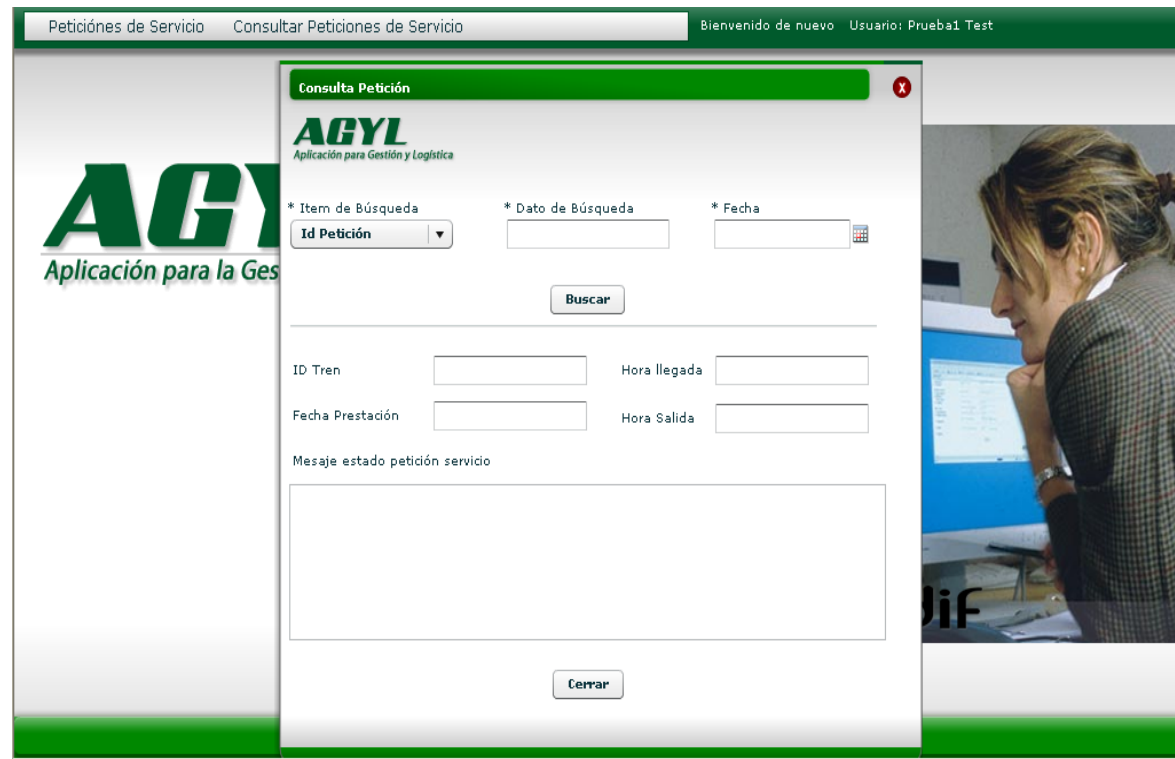

AGYL

Aplicación para la Gestión y la Logística

SISTEMA AUTOMÁTICO DE CONTROL DE ACCESOS

- Lectura automática de matriculas de cabeza tractora y de contenedor
- Grabación del contenedor para comprobar su estado

AGYL

Aplicación para la Gestión y la Logística

GESTION DE LA TERMINAL

Comunicación vía wifi entre puesto de control y operarios y grúas

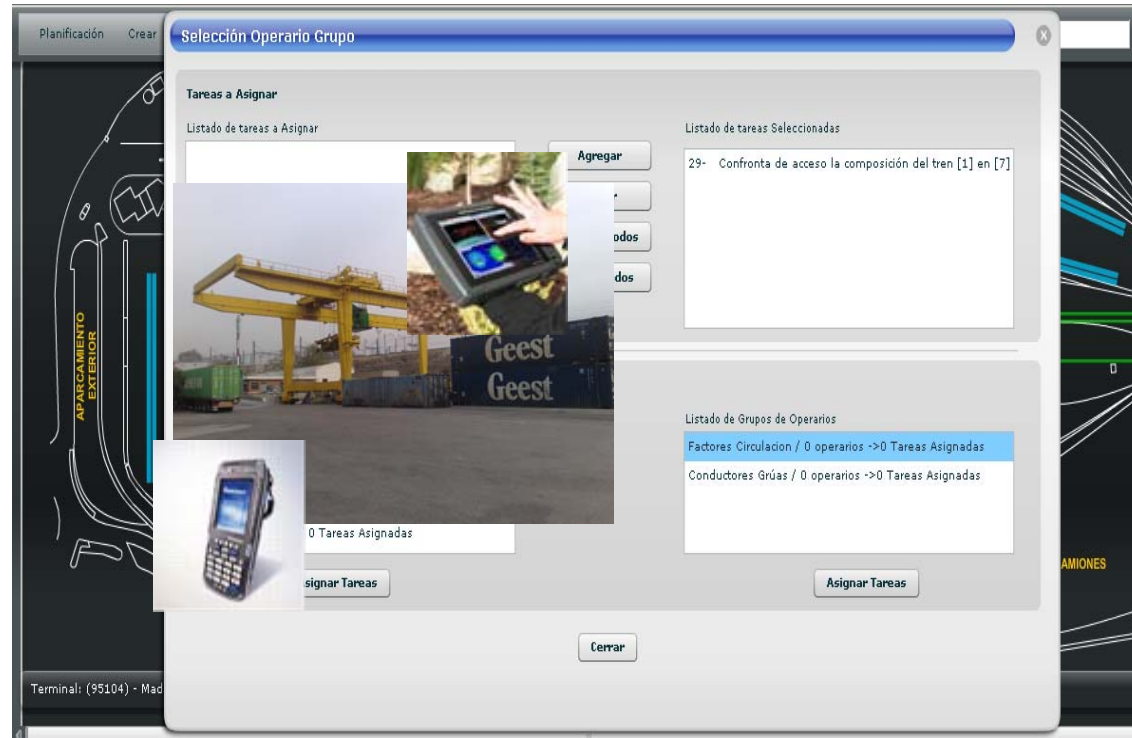

AGYL

Aplicación para la Gestión y la Logística

GESTION DE LA TERMINAL

Información en tiempo real del estado de la terminal y de sus recursos

